ZESTAWIENIE STALI CZĘŚCI NOWOPROJEKTOWANEJ

Pozycja	Przekrój	Materiał	Liczba	Długość (mm)	Masa Jednostkowa (kg/m)	Masa Elementu (kg)	Masa Całkowita (kg)
b 01	RP 50x30x2	S 235	1	500	2,310	1,16	1,16
b 02	C 120	S 235	2	1386	13,400	18,57	37,14
b 03	C 120	S 235	1	1386	13,400	18,57	18,57
b 05	C 120	S 235	1	1400	13,400	18,76	18,76
b 06	C 120	S 235	1	1400	13,400	18,76	18,76
b 09	C 120	S 235	2	1515	13,400	20,30	40,60
b 10	RP 50x30x2	S 235	2	1516	2,310	3,50	7,00
b 12	C 120	S 235	1	1610	13,400	21,57	21,57
b 15	C 120	S 235	2	1626	13,400	21,79	43,58
b 16	C 120	S 235	2	1640	13,400	21,98	43,95
b 17	RP 50x30x2	S 235	1	1640	2,310	3,79	3,79
b 18	RP 50x30x2	S 235	1	1641	2,310	3,79	3,79
b 19	C 120	S 235	1	1893	13,400	25,37	25,37
b 20	C 120	S 235	1	1900	13,400	25,46	25,46
b 21	RP 50x30x2	S 235	1	1930	2,310	4,46	4,46
b 22	C 120	S 235	1	2981	13,400	39,95	39,95
b 23	C 120	S 235	1	2995	13,400	40,13	40,13
b 24	RP 50x30x2	S 235	1	3048	2,310	7,04	7,04
b 33	C 120	S 235	1	6722	13,400	90,08	90,08
b 34	C 120	S 235	1	6722	13,400	90,08	90,08
b 35	RP 50x30x2	S 235	2	6723	2,310	15,53	31,06
b 36	RP 50x30x2	S 235	1	7704	2,310	17,80	17,80
b 37	RP 50x30x2	S 235	1	7705	2,310	17,80	17,80
b 38	C 120	S 235	1	7711	13,400	103,33	103,33
b 39	C 120	S 235	1	7711	13,400	103,33	103,33
bl 01	Blacha 10x150	S 235	28	150		1,77	49,47
p 01	RO 20x2.9	S 235	62	7	1,220	8.0e-03	0,50
p 02	RO 20x2.9	S 235	62	50	1,220	0,06	3,78
p 03	RO 20x2.9	S 235	62	51	1,220	0,06	3,89
p 04	PLAT 30x5	S 235	4	57	1,180	0,07	0,27
p 06	PLAT 30x5	S 235	6	242	1,180	0,29	1,71
p 07	PLAT 30x5	S 235	2	440	1,180	0,52	1,04
p 08	RO 51x2.9	S 235	2	459	3,440	1,58	3,16
p 09	RO 51x2.9	S 235	2	635	3,440	2,18	4,37
p 10	PLAT 30x5	S 235	2	800	1,180	0,94	1,89
p 11	PLAT 30x5	S 235	2	805	1,180	0,95	1,90
p 12	PLAT 30x5	S 235	4	819	1,180	0,97	3,87
p 13	PLAT 30x5	S 235	2	820	1,180	0,97	1,94
p 14	PLAT 30x5	S 235	4	870	1,180	1,03	4,11
p 15	PO 8	S 235	110	895	0,395	0,35	38,88
p 16	PO 8	S 235	284	895	0,395	0,35	100,43
p 19	PLAT 30x5	S 235	4	1400	1,180	1,65	6,61
p 25	RO 51x2.9	S 235	4	1517	3,440	5,22	20,87
p 27	PLAT 30x5	S 235	2	1610	1,180	1,90	3,80
p 28	PLAT 30x5	S 235	2	1610	1,180	1,90	3,80
p 31	PLAT 30x5	S 235	4	1853	1,180	2,19	8,75
p 32	PLAT 30x5	S 235	16	1910	1,180	2,25	36,07
p 33	PLAT 30x5	S 235	4	1911	1,180	2,26	9,02
p 34	PLAT 30x5	S 235	4	1912	1,180	2,26	9,03
p 37	RO 51x2.9	S 235	2	3324	3,440	11,43	22,87
p 38	RO 51x2.9	S 235	2	5905	3,440	20,31	40,63
p 40	RO 51x2.9	S 235	4	7705	3,440	26,51	106,02
p 41	RO 51x2.9	S 235	2	14244	3,440	49,00	98,00
s 01	C 120	S 235	1	68	13,400	0,91	0,91
s 02	C 120	S 235	1	68	13,400	0,91	0,91
s 03	C 120	S 235	1	123	13,400	1,65	1,65
s 04	C 120	S 235	1	123	13,400	1,65	1,65
s 05	C 120	S 235	2	250	13,400	3,35	6,70
s 06	C 120	S 235	2	370	13,400	4,96	9,92
s 07	C 120	S 235	1	512	13,400	6,86	6,86
s 08	C 120	S 235	2	512	13,400	6,86	13,72
s 09	C 120	S 235	8	710	13,400	9,51	76,11
s 10	C 120	S 235	4	920	13,400	12,33	49,31
s 11	C 120	S 235	1	1103	13,400	14,79	14,79
s 12	C 120	S 235	1	1103	13,400	14,79	14,79
s 13	RK 30x3	S 235	2	1210	2,360	2,86	5,71
s 14	RK 30x3	S 235	12	1210	2,360	2,86	34,27
s 15	RK 30x3	S 235	8	1211	2,360	2,86	22,86
s 16	RK 30x3	S 235	6	1211	2,360	2,86	17,15
s 17	RK 30x3	S 235	2	1211	2,360	2,86	5,72
s 22	C 120	S 235	4	1280	13,400	17,15	68,61
Masa łączna elementów (kg)							1792,81
Dodatek na spoiny (kg)							35,86
Masa całkowita (kg)							1828,67

Rampa dla niepełnosprawnych Widok ogólny
skala 1:50

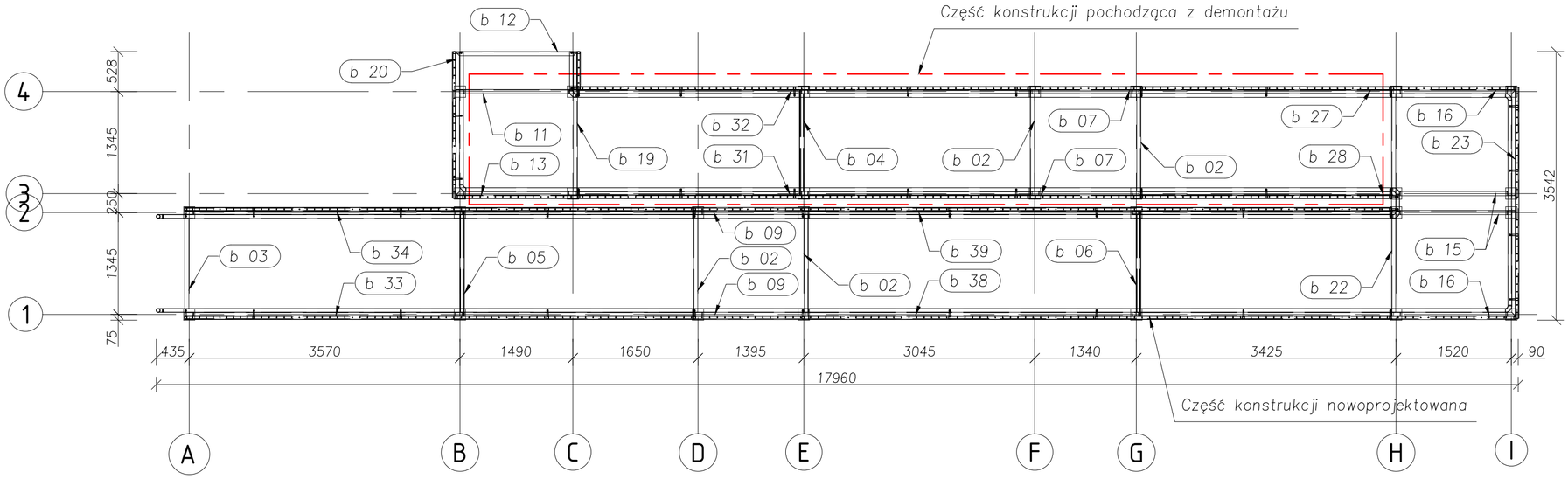

Rampa dla niepełnosprawnych - Widok ogólny
skala 1:50

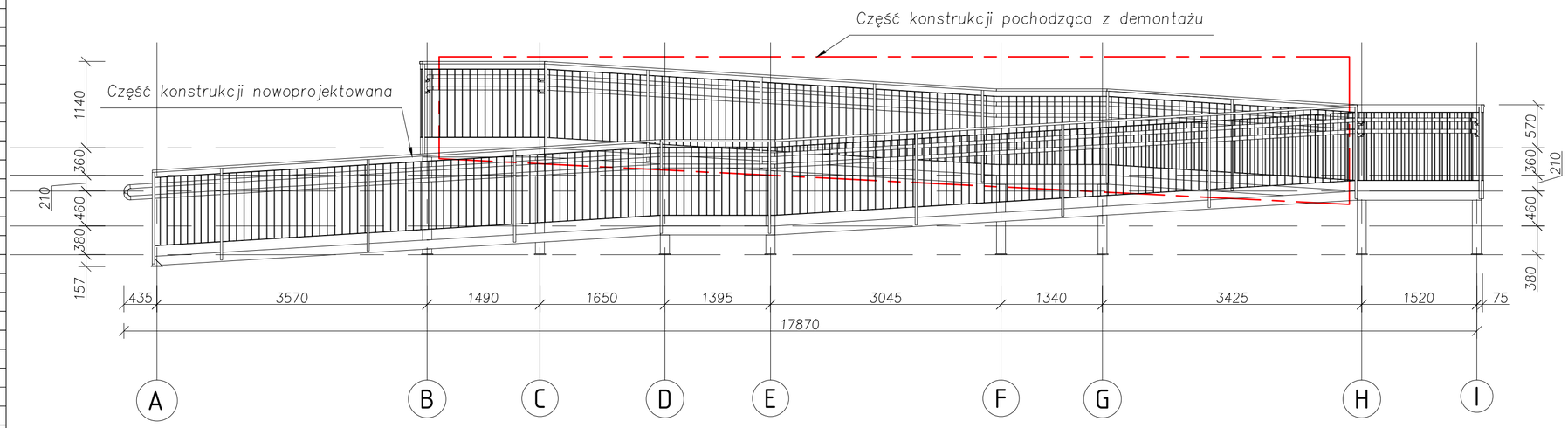

"ARCUS" S.C. 43-190 Mikołów ul. Wolności 15
tel./fax 032 322-50-05, 0-691-371-388

INWESTOR:	**ZAKŁAD GOSPODARKI LOKALOWEJ** 43-190 Mikołów, ul. Kolejowa 2		
LOKALIZACJA INWESTYCJI:	**UL. ŻWIRKI I WIGURY 44/1, 43-190 MIKOŁÓW, DZ. NR 2231/59**		
TEMAT:	PROJEKT BUDOWLANY ROZBIÓRKI PODJAZDU (RAMPY) DLA OSÓB NIEPEŁNOSPRAWNYCH BUDYNKU WIELORODZINNEGO PRZY UL. ŻWIRKI I WIGURY 44/1 W MIKOŁOWIE		
OPRACOWAŁ:	**mgr inż. Szymon BROŻYNA**		DATA: 11.2015
PROJEKTOWAŁ:	**mgr inż. Adrian GARCORZ**	**SLK/1988/ POOK/07**	SKALA: 1:50
NAZWA RYSUNKU:	**KONSTRUKCJA STALOWA - ark 1**		NR RYS.: **K-01**

Prawa autorskie zastrzeżone zgodnie z ustawą z dnia 4 lutego 1994 r. o prawie autorskim i prawach pokrewnych (Dz. U. z 2006 r. Nr 90 poz. 631 z późn. zm.)